

1. Konteyner konfigürasyon yazılımını kullanmadan önce, yazılımın doğru şekilde yüklenmesi ve çalışması için bazı değişiklikleri yapmanız gerekmektedir. Bunu gerçekleştirmek için "Internet Explorer" da "Araçlar" ve "Seçenekler" bölümünü seçin.

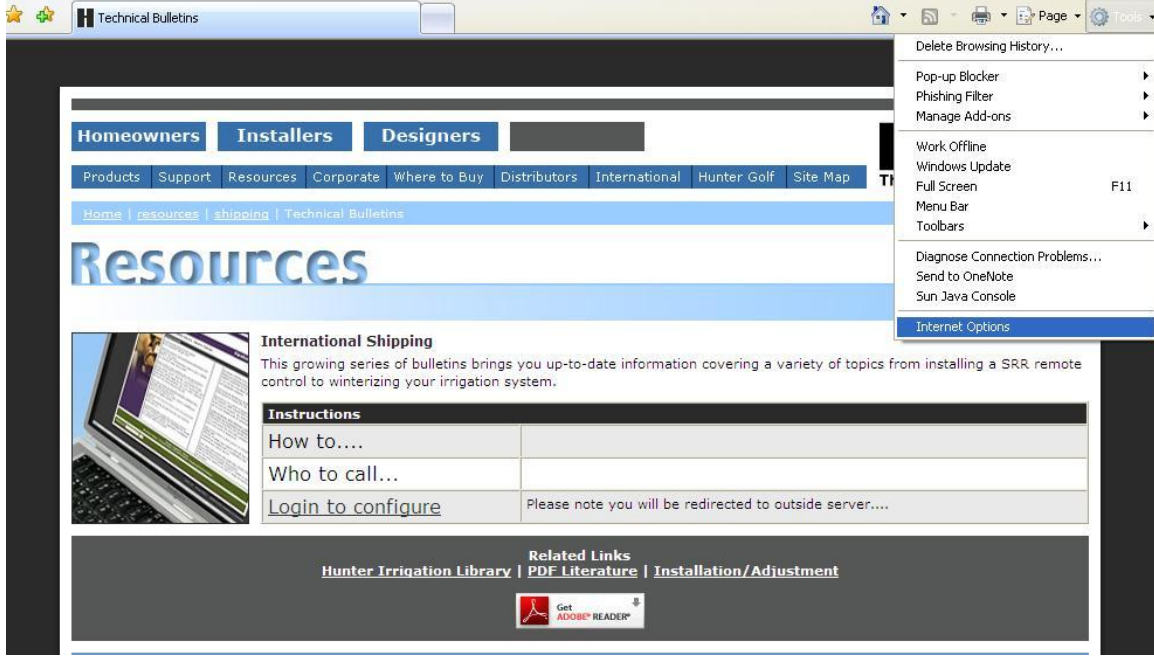

2. Internet Seçenekleri kısmında "Güvenlik" kısmını seçin ve "Özel Düzey" kısmını tıklayın.

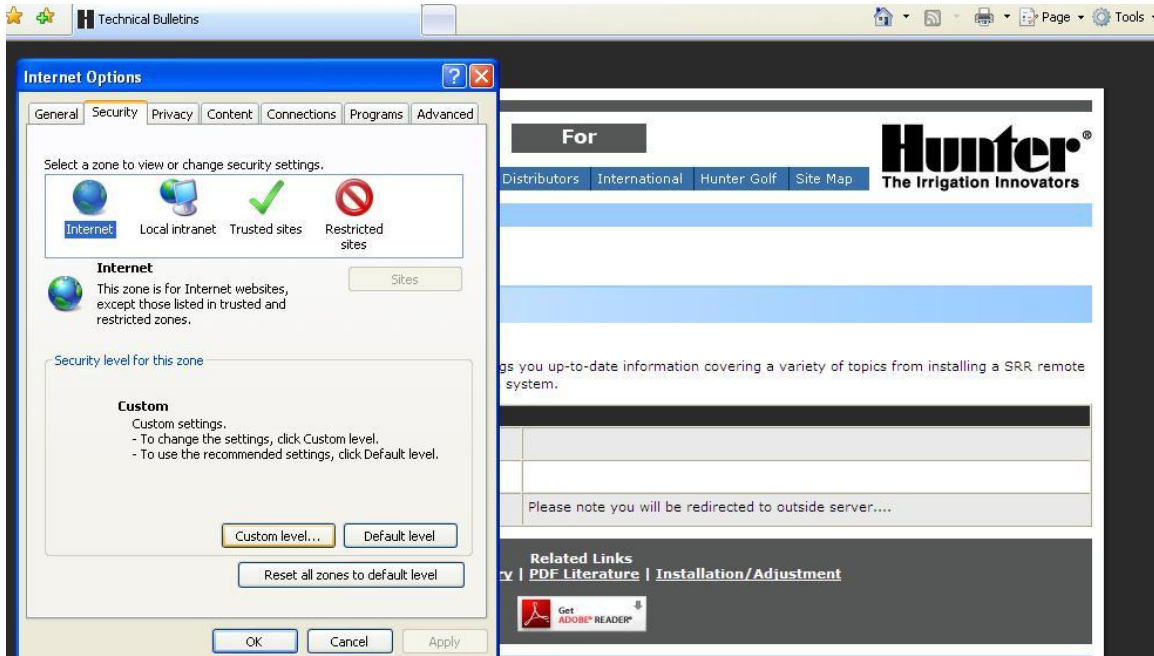

3. Aşağıya doğru indiğinizde ActiveX kontrolü ile ilgili kısımda bazı yerlerin "İzin ver" şeklinde olması gerekmektedir. Lütfen yandaki İngilizce metinle aynı şekilde işaretlemeyiniz ve aynı noktaları işaretleyiniz.

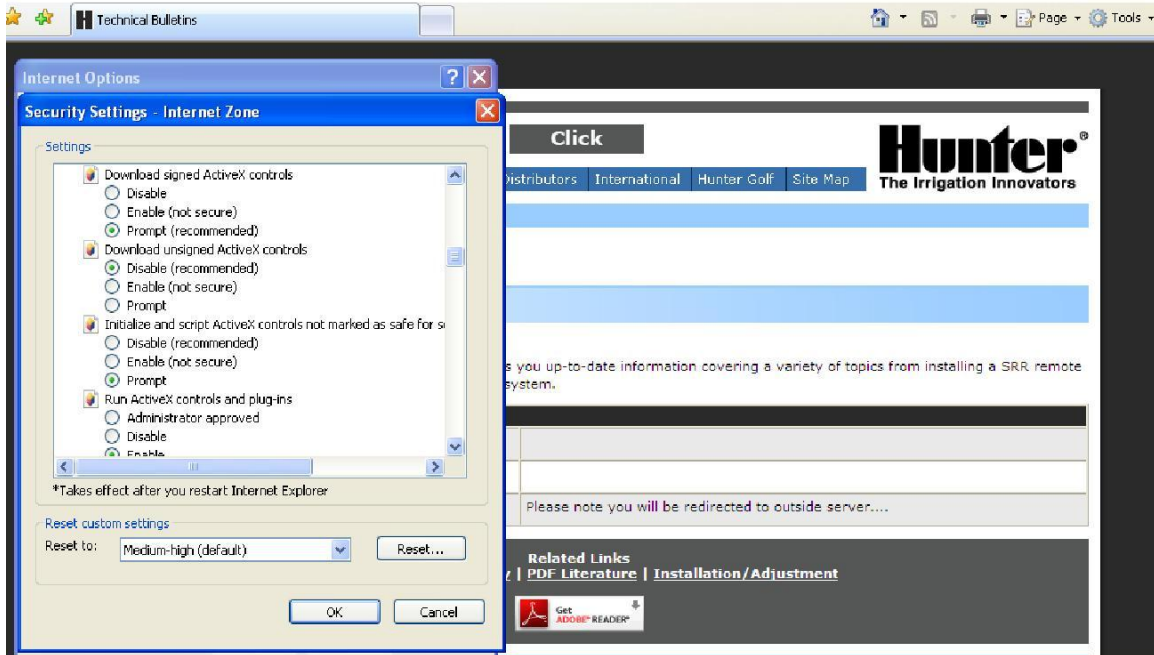
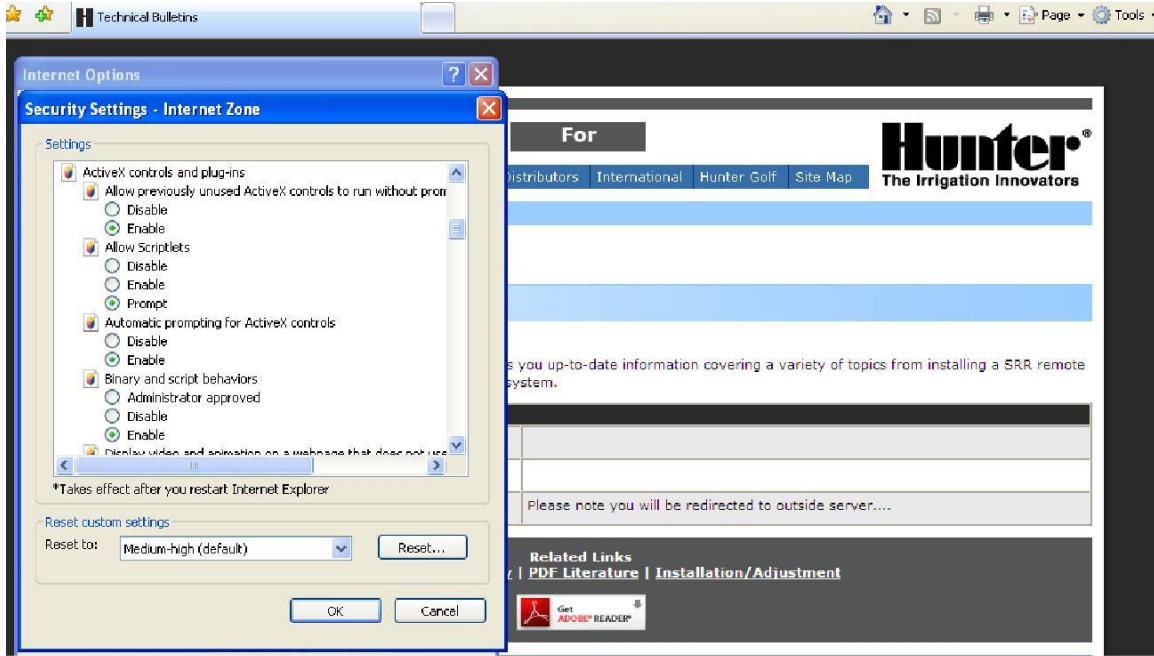

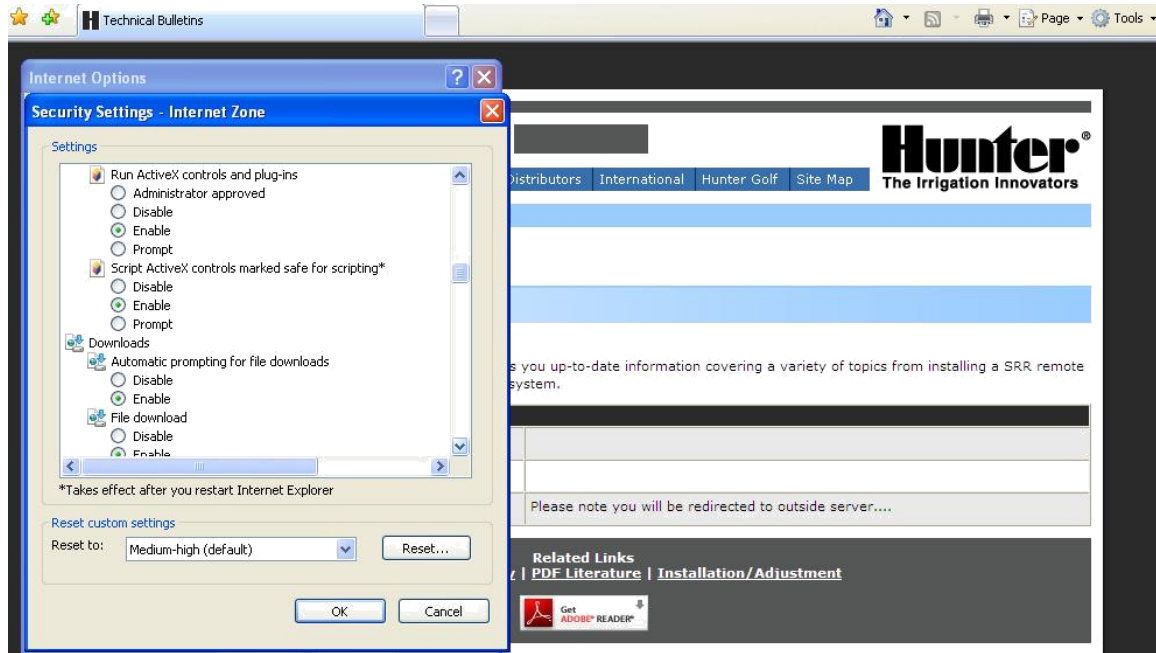

4. Birkere İnternet Explorer ayarlarınız deıştirildikten sonraartık yazılımı alıřtırmaya hazırsınız. Doğruca www.hunterindustries.com sitesinde "International Shipping" bölümüne gidin ve konfigürasyona ulaşmak için kullanıcı adı ve şifrenizi girin.

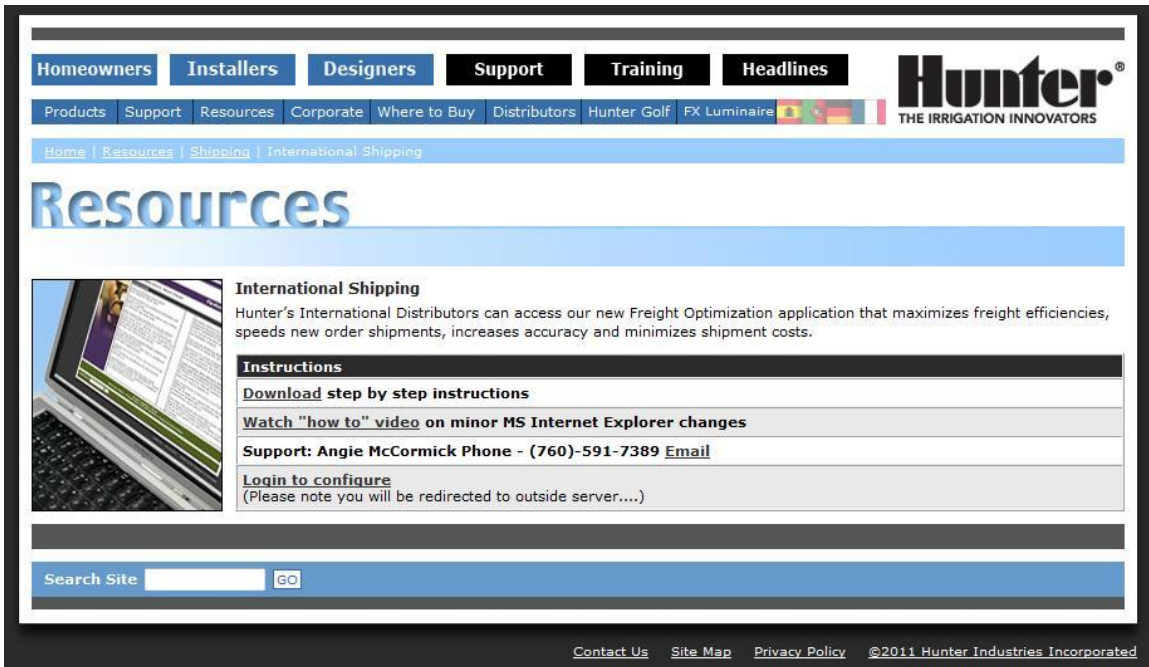

5. Siteye girdiğinizde doğrua sizi bağlantı sayfasına aktaracaktır. Sizlere gönderdiğimiz ismi ve şifrenizi (şifre HUNTER) sisteme giriniz. İlk girdiğinizde size Internet Explorer 'ın şifrenizi hatırlamasını isteyip istemeyeceğinizi sizlere soracaktır. Burada şifreyi hatırlamasını isterseniz Evet i istemezseniz Hayır'ı işaretleyiniz.

Please enter password to access this page

Login:  
angie  
Password:  
●●●●●●  
Submit

Powered by MagicLogic Optimization Inc.

6. İlk defa Konteyner Konfigurasyon yazılımını kullanırken sizlerin "Install" (yani yükle) tuşuna basarak yazılımı bilgisayara yüklemeniz gerekmektedir.

MagicLogic i3IQ Demo Page

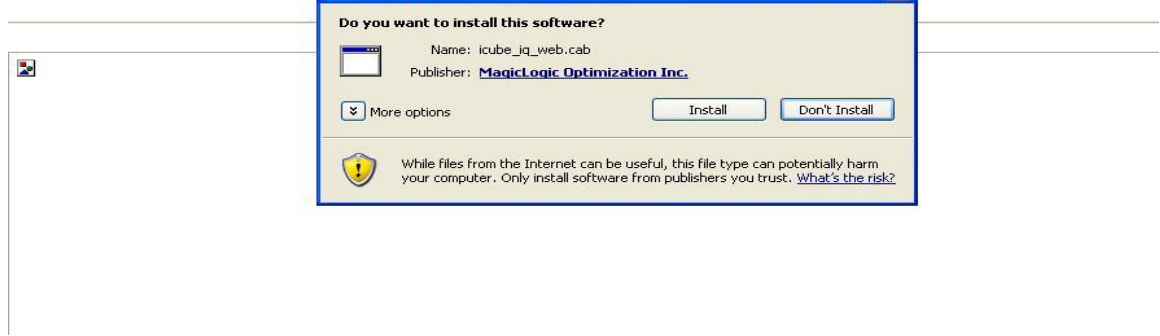

7. Yazılımın bilgisayara yüklendiğini gösteren bir pencere karşınıza çıkacaktır.

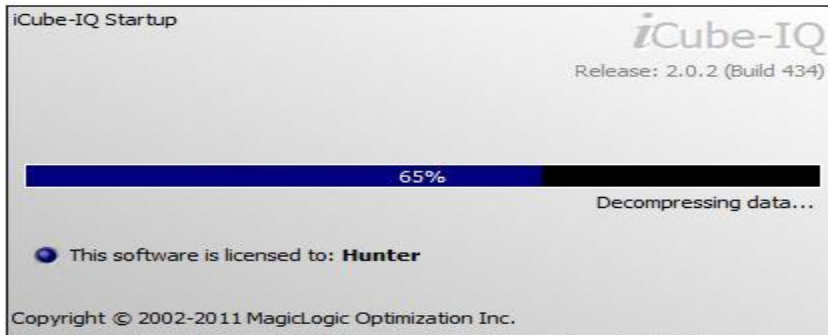

8. Birçok deęişik alanlar ekranda karşınıza çıkacaktır. Konteyner kısmı yalnızca bilgi amaçlıdır ve yazılımın 42 inç okyanus palletini olduğunu yada yüklemenin 40 lık yada 20 lik konteyner mı olduğunu gösterir. Ürün bölümü bütün ürünlerimizi Uluslararası Fiyat Listemize uygun olarak ürün kategorisine göre gösterir. Herbir ana kategori (Rotorlar, MP Rotatorlar, Vanalar, Kontrol Üniteleri gibi) ikincil bir yardımcı kategori içerir ve bu yardımcı kategoriler de ürün ailesine göre ürünleri içerir. "+" işareti bölümün daha fazla bölümlere ve açıklamalara açıldığını ifade eder. Ürünün sol tarafında beliren "-" işareti ise ürünün sürükleyerek çekilerek sağ tarafa bırakılması ile sipariş edilebileceğini ifade eder.

Sağ üst köşedeki bölümde ise satınalma siparişi , kontak adresleri ve isim, yükleme acente bilgisi , talep edilen yükleme zamanı, notlar veya sipariş yorumları ve teslimat ile ilgili bilgilendirme gibi spesifik bilgileri kullanmanızı sağlar. Bu tip bilgileri siparişinizi doğru zamana ve doğru şekilde proses etmeniz için yararlı olacaktır.

Ekranın orta taraftaki sekme sizin yeni bir sipariş yaratmanıza veya varolan bir siparişi açmanıza yada siparişinizi bilgisayara kaydedmenize yardımcı olacaktır. 2 adet optimize tuşu (standart deniz aşırı yükleme yada hava yükleme) vardır. Bu tuşlara göre hazırlanan palletlere göre otomatik olarak siparişe göre uygun konteyner sayısını size verecektir. (uçak paleti ile deniz aşırı paleti ebatları farklıdır) Optimize edilerek seçilen bir uçak paleti (air pallet) sizler konteyner adedi vermeyecek ama ne kadar palet sayısına çıktığınızı gösterecektir. Dışarı aktar tuşu (Export Tuşu ) sizin siparişinizin bilgisini içeren ve verinin excel syafasında görünmesini sağlayacak şekilde dışarı aktarılan bir CSV formatı oluşturacaktır..

iCube-IQ Web 2.0.2 (Build 434) [Internal]

Load View Reports Options

Load amccormick\_201105181427 New Open Save Optimize Standard Optimize Air Pallet Export

Loading Optimize

Container Id	Seq.	Quantity	Loaded	Stage
42 Pallet Over	1	999	0	1
20' Standard	1	999	0	2
40' Standard	1	999	0	2
40' High Cube	1	999	0	2

PO Number Phone Freight Forwarding

Contact name Contact Email

Req. Ship Date 5/18/2011

Volume Notes Delivery Instructions

Weight

Products Delete Allow Free Loading

- Rotors
- MP Rotator
- Sprays and Nozzles
- Root Zone Watering Systems
- Valves
- Controllers
- Central Controls
- Sensors
- Micro-Irrigation
- Misc Products
- Golf
- Golf Controllers
- Literature
- Promotional

Product	Description	Eaches	Cases	Case Qty	Pa...	Loaded	List Price	T...	PO Number
---------	-------------	--------	-------	----------	-------	--------	------------	------	-----------

Click the header to sort items / Right click for options

Total Cases: 0 Loaded: 0 Not Loaded: 0

2:27 pm

9. Bazı ürünler "-" işaretinden sonra da ekrandas görüldüğü gibi bazı değişik varyasyonlara sahiptir.

Container Id	Seq.	Quantity	Loaded	Stage
42 Pallet Over	1	999	0	1
20' Standard	1	999	0	2
40' Standard	1	999	0	2
40' High Cube	1	999	0	2

Product	Description	Eaches	Cases	Case Qty	Pa...	Loaded	List Price	T...	PO Number
I4004SSB	342.90 x 215.90 x 219.20								
	Vol: 0.02 Wt: 6.09								
	Case Qty: 12								
	4", ADJ & Full, SS, BSP								
I4004SSB40									
I4004SSB41									
I4004SSB42									
I4004SSB43									
I4004SSB44									
I4004SSB45									
I4004SSRB									
I4004SSRB40									
I4004SSRB41									
I4004SSRB42									

10. Ürünler uygun kolonu seçerek adet başına (EACHES) veya karton olarak (CASES) sipariş edilebilir. Bazı ürünleri ise yalnızca karton olarak sipariş edilebilir ve karton adedinden az sipariş etmeye çalışırsanız bir uyarı mesajı alırsınız. Uyarı mesajında OK tuşuna basarsanız sistem otomatik olarak en yakın karton sayısına yuvarlayacaktır. Karton ve pallet adetleri ekranda sizlere sipariş esnasında uygun adetleri sipariş etmenize yardımcı olmaktadır.

Container Id	Seq.	Quantity	Loaded	Stage
42 Pallet Over	1	999	0	1
20' Standard	1	999	0	2
40' Standard	1	999	0	2
40' High Cube	1	999	0	2

Product	Description	Eaches	Cases	Case Qty	Pa...	Loaded	List Price	T...	PO Number
I90									
PGJ									
PGP									
PGPADJ	4", ADJ arc, ...	1	0.05	20	1800	0	\$18.00	\$...	

Information

This product can only be ordered in case quantity.

Your order will be rounded up to the nearest case size.

OK

11. Bazı ürünler karton adetlerinden daha az da sipariş edilebilir ve bu şekilde bir durumda sizlere bir uyarı mesajı çıkacaktır. YES kısmına basarsanız parsiyel yükleme yapılmasını kabul ederseniz ama NO kısmına basarsanız en yakın kutu sayısına siparişiniz yuvarlanacaktır.

12. Tüm ürünler seçilip sağ kutucuğa sürüklenip bırakılarak sipariş edildiğinde ve sipariş miktarı girildiğinde, "Yüklemeyi Optimize Et" düğmesine basılarak yüklemeyi optimize etmeye hazırsınız. Açılan pencerede, verilen siparişin hacmini hesaplamakta olan sistemi göreceksiniz.

13. Sistem verilen siparişin hacmini hesaplandıktan sonra, konteynerin ne kadarını doldurduğunu gösteren bir bilgi penceresi göreceksiniz. Bu yazılımın hedefi, yükleme maliyetlerini düşürmek için yükleme miktarının tam yüzdesini vermek ve bu şekilde konteynerin optimize edilmesini sağlamaktır. Kullanılan konteynerin hacminin yüzdesi, hacmin yanındaki kutucukta belirecektir

iCube-IQ Web 2.0.2 (Build 434) [Internal]

Load: amccormick\_201105181427

Containers

Container Id	Seq.	Quantity	Loaded	Stage
42 Pallet Over	1	999	11	1
20' Standard	1	999	1	2
40' Standard	1	999	0	2
40' High Cube	1	999	0	2

PO Number: PURCHASE ORDER# 760-591-7389  
Contact name: Angie McCormick  
Req. Ship Date: 6/10/2011  
Volume: 26.60 (91.78%)  
Weight: 11,982.35 (36.90%)

Information

Load Summary: Current order = 26.60 m3 in full pallets (91.78% container volume utilization)

Total Cases: 901 | Loaded: 901 | Not Loaded: 0

14. Gerekirse farklı sipariş numaraları ile sipariş edilen ürünler aynı sayfada gösterilebilir. Yazılım üst taraftan gelen sipariş numarasını otomatik olarak her satıra verecektir. Sipariş numarasını değiştirmek için, istediğiniz doğru sipariş numarasını bu satıra tanımlayınız ve yazınız. Herhangi bir sipariş numarası değişikliği ekranın üst köşesinden yapıldığında her bir satırdaki sipariş numarası yapılan değişikliğe uygun olarak değişecektir ve önceden sizlerin elle yapmış olduğu sipariş numarası değişikliğide ortadan kalkacaktır. Sizlerin bu elle yapmış olduğunuz değişikliği tekrar yazmanız gerekmektedir.

iCube-IQ Web 2.0.2 (Build 434) [Internal]

Load: amccormick\_201105181427

Containers

Container Id	Seq.	Quantity	Loaded	Stage
42 Pallet Over	1	999	11	1
20' Standard	1	999	1	2
40' Standard	1	999	0	2
40' High Cube	1	999	0	2

PO Number: PURCHASE ORDER# 760-591-7389  
Contact name: Angie McCormick  
Req. Ship Date: 6/10/2011  
Volume: 26.60 (91.78%)  
Weight: 11,982.35 (36.90%)

Information

Load Summary: Current order = 26.60 m3 in full pallets (91.78% container volume utilization)

Total Cases: 901 | Loaded: 901 | Not Loaded: 0

15. View –(Görünüm) sekmesini kullanarak paletlerin ne şekilde birleştirildiğini ve seçili konteynıra nasıl yüklendiğini görebilirsiniz. Bu uygulamada sistem 10 adet paleti 20'lik konteynıra görüldüğü gibi yüklemiştir.

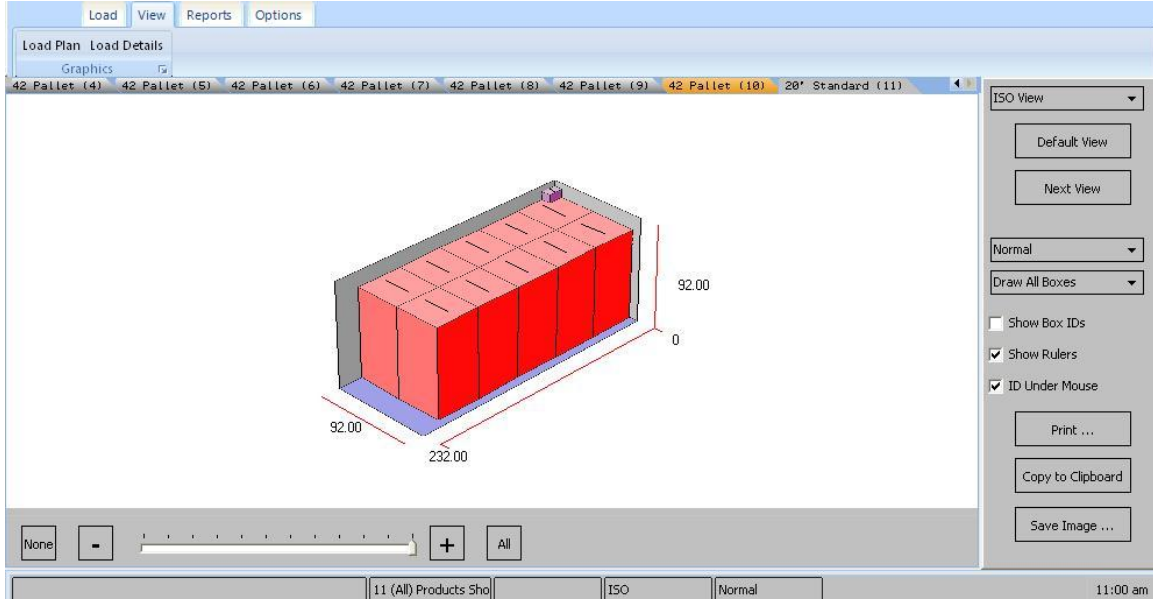

16. Ölçümlerler “Metrik” system kullanılarak yapılmıştır. Opsiyon sekmesi (Options Tab) ve sonrasında lokal sekmesi (Locale Tab) kullanılarak “inç” veya “feet” birimlerine çevirilebilir.

17. Raporlama sekmesi kullanılarak (Reports tab) Hunter Industries 'e siparişinizin çıktısı faksı veya e mail kopyası data giriş amacı ile gönderilebilir.

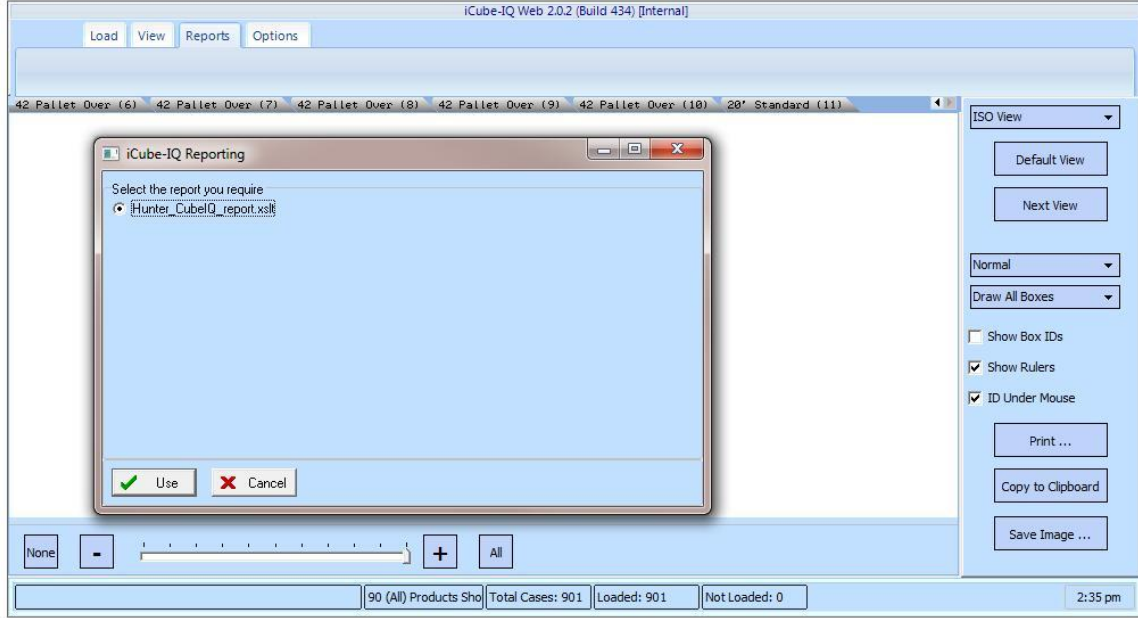

18. Rapor kısmı Hunter Industries 'e sipariş yaratmak için gerekli tüm bilgileri içerir. Eğer Microsoft Outlook bilgi penceresi size aşağıdaki örnekte olduğu gibi "bir program sizin Outlookta yüklü olan e mail adresinize ulaşmaya çalışıyor" der ise basitçe "Allow" yani "izin ver" tuşuna basın ve böylece Hunter Industries Uluslararası Satış Destek Ekibine gönderilecek e mail oluşmasına izin vermiş olursunuz. Bu raporun ayrıca çıktısı alınabilir ve fakslanabilir. Eğer tekrar control etmek isterseniz çıktısını alıp aha sonra satış müdürünüze çıktıyı e mail atabilirsiniz.

**Purchase Order Information**

P.O. #	PURCHASE ORDER#
Distributor #	Internal
Order Date	2011/05/18
Req. Ship Date	2011/06/10
Contact	Angie McCormick
Phone	760-591-7389
Email	amccormick@hunterindustries.com
Comments	Notes/Order Comments should be typed in here
Delivery Instructions	Delivery Instructions should be typed in here
Freight Forwarding Instructions	Freight Forwarding should be typed in here

Line	Item Code	Description	Cases	Eaches	Unit Price	Total List Price	PO Number
1	PGPADJ	4", ADJ arc, Plastic riser	900	18,000	\$18.00	\$324,000.00	PURCHASE ORDER#
2	I4004SSHS	4", ADJ&Full,SS,High Speed 1"	1	12	\$145.00	\$1,740.00	2nd purchase order
						<b>\$325,740.00</b>	

(Note: pallets may be built differently than shown in the software)

At the bottom of the window, there are buttons for 'Close', 'Print ...', and 'Email ...'. The report location is shown as 'C:\Users\AMcCormick\AppData\Local\MagicLogic\i3iq\amccormick\_201105181427\_report.xml'.

Report Preview

Purchase Order Information	
P. O. #	PURCHASE ORDER#
Distributor #	Internal
Order Date	2011/05/19
Req. Ship Date	2011/06/10
Contact	Angie McCormick
Phone	760-591-7389
Email	amccormick@hunterindustries.com
Comments	Notes/Order comments should be typed in here
Delivery Instructions	Delivery Instructions
Freight Forwarding Instructions	Freight Forwarding Instructions

Line	Item Code	Description	Number
1	PGPADJ	4", ADJ arc, Plastic ris	PURCHASE ORDER#
2	I4004SSHS	4", ADJ&Full.SS,High	PURCHASE ORDER#

Microsoft Outlook

 A program is trying to access e-mail address information stored in Outlook. If this is unexpected, click Deny and verify your antivirus software is up-to-date.

For more information about e-mail safety and how you might be able to avoid getting this warning, click Help.

Allow access for 1 minute

Allow Deny Help

Close Print ... Email ... Report Location: C:\Users\AMcCormick\AppData\Local\MagicLogic\Giq\amccormick\_201105191012\_report.xml

Send

To...  International Customer Support

Cc...

Subject: PURCHASE ORDER# / Internal

Attached:  amccormick\_201105191012\_report.xml (8 KB);  amccormick\_201105191012.xml (50 KB);  Hunter\_CubeIQ\_report.xml (1.6 KB)

19. Siparişinizi i3IQ dosyasına kaydetmek için, "SAVE" (Kaydet) butonuna basınız. Aynı sipariş bilgisine tekrar erişmek için OPEN (Aç) butonuna basabilirsiniz.

### MagicLogic i3IQ Demo Page

20. Excel çalışma belgesinden sipariş datası getirmek, hem excell çalışma belgesini hem Konteyner Konfigürasyon Ekranını küçültüyor, böylece ikisini birlikte ekranda görebiliyorsunuz. Çalışma belgenizde, katalog numarası ve sipariş miktarlarını belirten iki sütun yan yana olduğuna emin olunuz ve sonrasında, çalışma belgesinde kopyalacağınız bilgileri seçiniz. Bilgiler seçildiğinde, seçili sütunların sol üst köşesinde, aşağıdaki örnekte de göreceğiniz üzere, 4 yönlü ok belirene kadar bekleyiniz ve sonrasında datayı sipariş bölümüne sürükleyip bırakınız. Geçerli tüm katalog numaraları getirilecektir ve siz "Enter" (Giriş) e bastığınızda, sipariş miktarları kutu miktarları kadar değilse, karşınıza bilgi penceresi çıkacaktır. Yazılım otomatik olarak, kutunun içeriğini tam olarak doldurmak için adet miktarını yuvarlayacaktır.

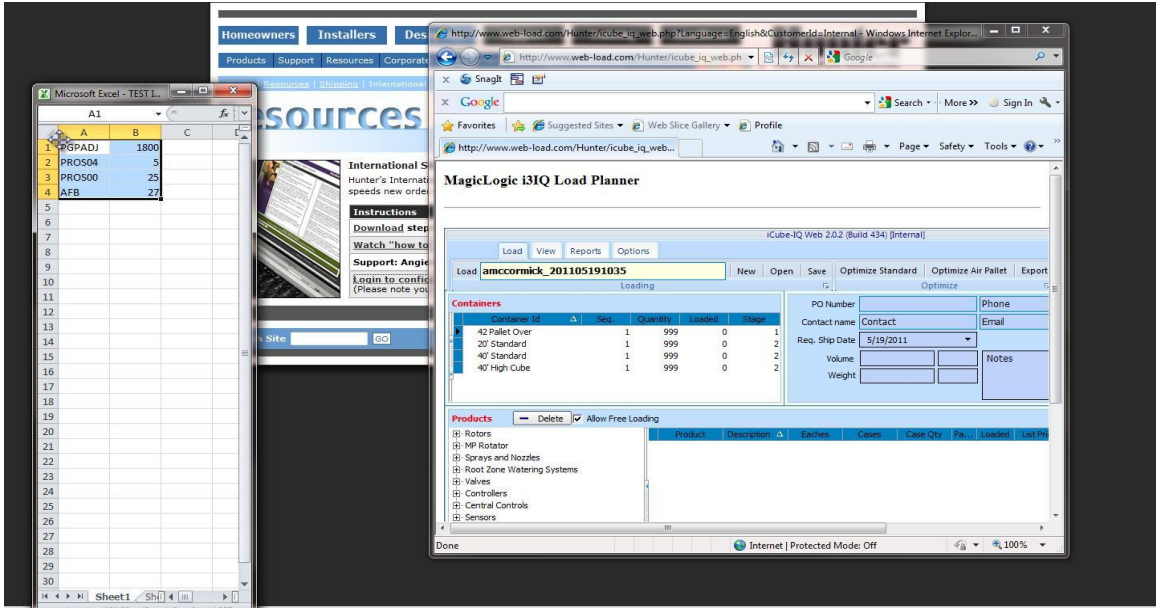

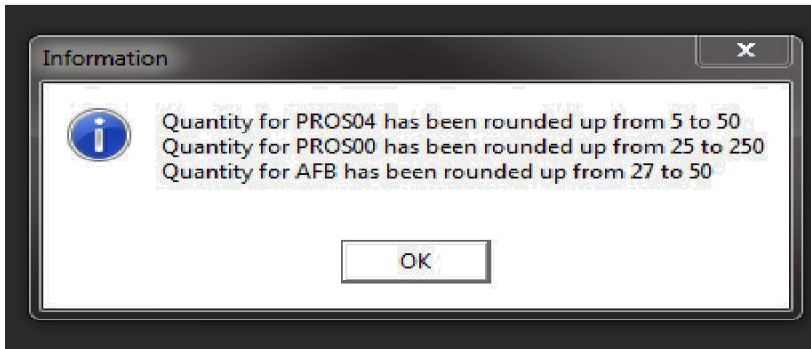
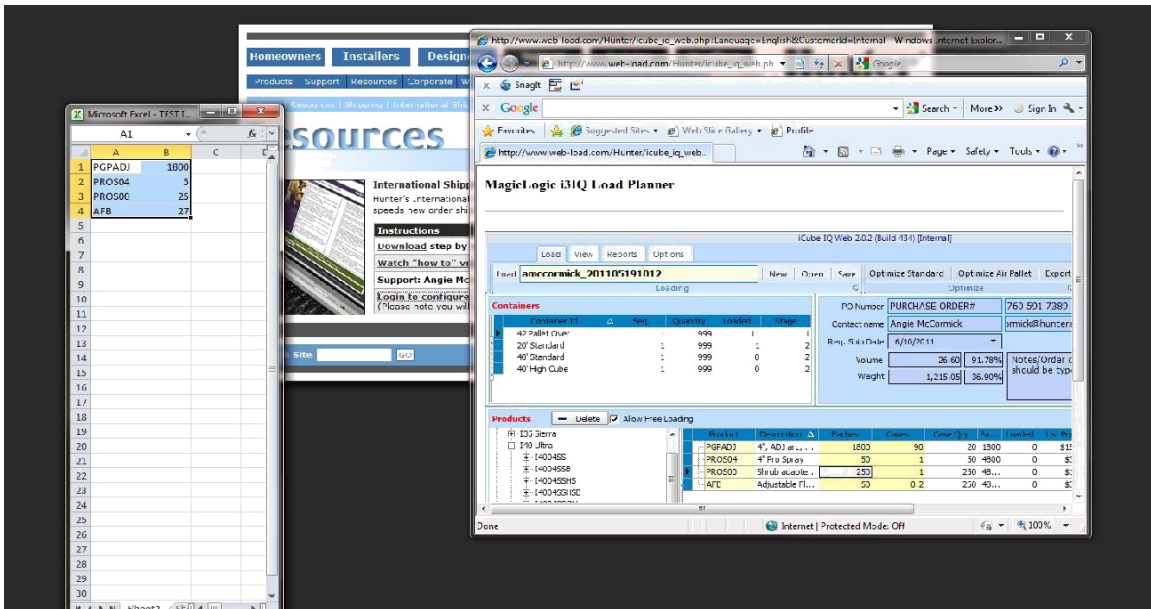

21. "Export" (Taşı) butonu, sipariş datanızı bilgisayarınıza CSV dosyası olarak kaydetmenizi sağlar. Yazılımı kurduğunuz zaman, i3q adında bir dosya otomatik olarak yaratılacak ve kaydettiğiniz bu veriler oraya kaydedilecektir; ancak bilgisayarınızda kaydetmek istediğiniz yeri değiştirebilirsiniz. Sistem otomatik olarak verilerinize siparişin verildiği tarih ve saati içeren bir dosya adı atayacaktır; ancak bu adı da, ileride aynı verilere kolay ulaşmanızı sağlamak için, istediğiniz gibi değiştirebilirsiniz.

Container Id	Seq.	Quantity	Loaded	Stage
42 Pallet Over	1	999	0	1
20' Standard	1	999	0	2
40' Standard	1	999	0	2
40' High Cube	1	999	0	2

The 'Products' table is as follows:

Product	Description	Eaches	Cases	Case Qty	Pa...	Loaded	List Price	T...	PO Number
PGPADJ	4", ADJ arc, ...	1800	90	20	1800	0	\$18.00	\$...	PURCHASE ORDER#
PROS04	4" Pro Spray	50	1	50	4800	0	\$3.25	\$...	PURCHASE ORDER#
PROS00	Shrub adapte...	250	1	250	48...	0	\$1.00	\$...	PURCHASE ORDER#
AFB	Adjustable Fi...	50	0.2	250	48...	0	\$3.00	\$...	PURCHASE ORDER#

Summary statistics at the bottom: Modified, Total Cases: 93, Loaded: 0, Not Loaded: 93, 10:39 am

The 'Save As' dialog box is open, showing the file list and the 'File name' field. The file list is as follows:

Date modified	Type	Size
5/19/2011 10:20 AM	XML Document	3 KB
5/18/2011 2:37 PM	XML Document	3 KB
5/18/2011 2:36 PM	XML Document	47 KB
5/18/2011 2:36 PM	XML Document	5 KB
5/18/2011 10:58 AM	XML Document	57 KB
5/18/2011 10:55 AM	XML Document	6 KB
5/18/2011 10:54 AM	XML Document	58 KB
5/18/2011 10:54 AM	Microsoft Excel C...	1 KB
5/17/2011 10:27 AM	Microsoft Excel C...	1 KB
5/17/2011 10:27 AM	XML Document	56 KB
5/17/2011 10:26 AM	XML Document	57 KB
5/17/2011 10:26 AM	XML Document	6 KB
5/12/2011 5:39 PM	XML Document	57 KB
5/12/2011 5:34 PM	XML Document	6 KB
5/12/2011 5:30 PM	XML Document	57 KB
5/12/2011 5:30 PM	Microsoft Excel C...	1 KB
5/10/2011 4:46 PM	XML Document	3 KB
5/10/2011 4:16 PM	XML Document	56 KB
5/10/2011 4:08 PM	Microsoft Excel C...	1 KB
5/10/2011 4:05 PM	XML Document	5 KB
5/10/2011 11:42 AM	Microsoft Excel C...	1 KB
5/10/2011 11:42 AM	XML Document	56 KB
5/10/2011 11:35 AM	Microsoft Excel C...	1 KB
5/10/2011 11:35 AM	Microsoft Excel C...	1 KB
5/9/2011 4:55 PM	XML Document	57 KB
5/9/2011 4:43 PM	Microsoft Excel C...	1 KB
5/9/2011 4:43 PM	XML Document	6 KB
5/6/2011 3:50 PM	XML Document	48 KB

The 'File name' field contains: amccormick\_201105191012\_order